



Radwege (fast) ohne PS-Konkurrenz

Radfahren in Herrsching kann so sicher sein wie ein Waldspaziergang. „Alles eine Frage der Routenwahl“, sagt der Verkehrsprofi, Gemeinderat und Dritte Bürgermeister Wolfgang Schneider. Er kennt schlaue Schleichwege, auf denen man die Hauptverkehrsachsen Rieder, Mühlfelder, Bahnhof-, und Luitpoldstraße umfahren kann. herrsching.online ist bei ihm auf dem Lenker mitgefahren - mit der GoPro als „Augenzeuge“. Der Film zum Text liefert den Beweis.

Die Ausweichrouten auf dem Film

Vom Rathaus zur Christian-Morgenstern-Schule:



- Am Rathaus in der Bahnhofstraße in den kleinen Fußweg
- Förster-Mayr-Weg (in der Nähe der Metzgerei) einbiegen
 - über die Kienbachbrücke nach rechts in die Fischergasse
 - gleich wieder links in den Kölblweg
 - die Seestraße überqueren und geradeaus weiter in die

- Adalbert-Stifter-Straße und dann in der Kurve scharf nach links in einen
- Stichweg Richtung Mühlfelder
- Mühlfelder überqueren, und schon hat man die C-M-Schule erreicht.

Von der Luitpoldstraße aus Richtung Seefeld nach Süden Richtung Gymnasium oder Richtung Seepromenade

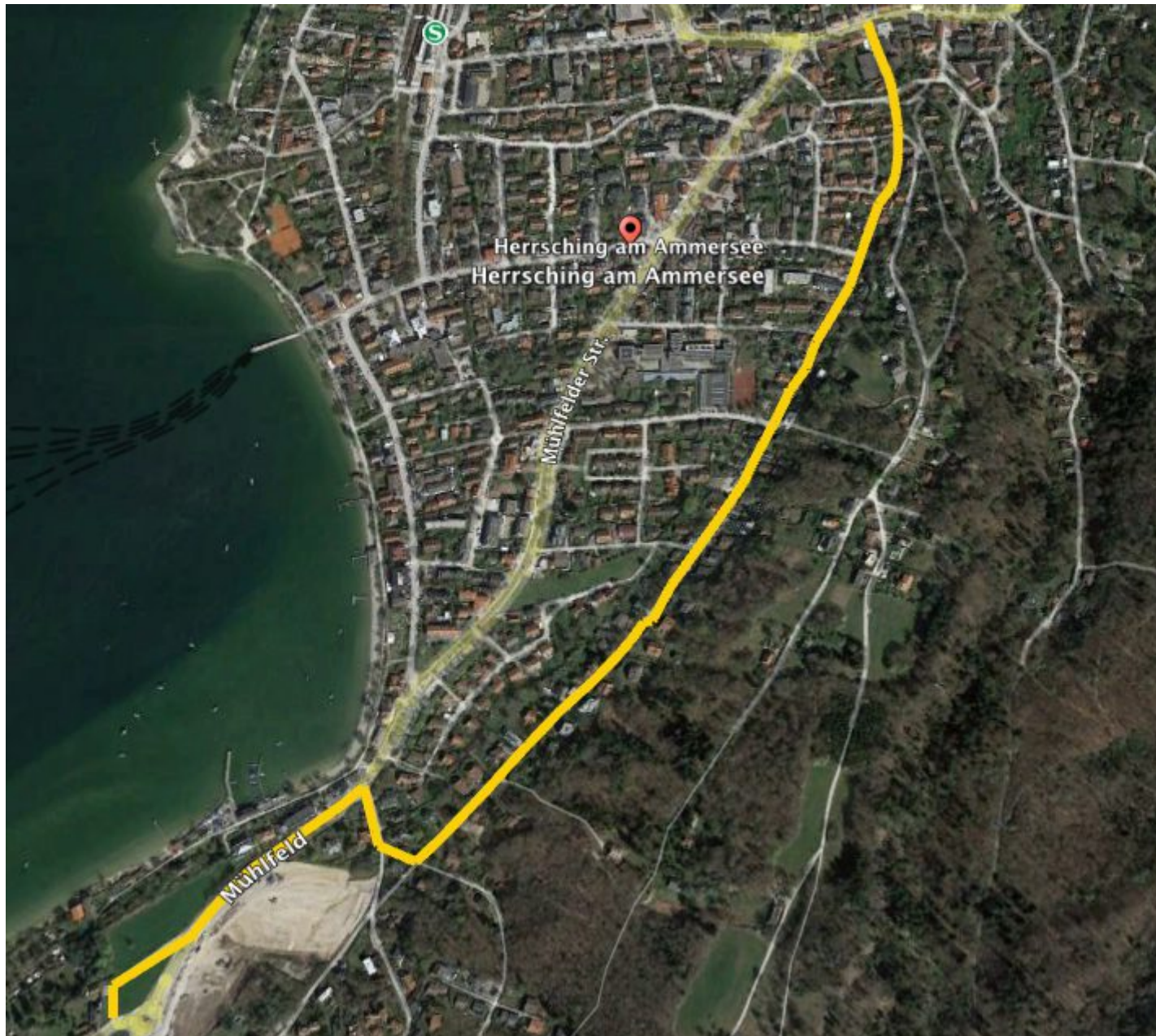

Alle Karten: Google Earth

- Am Eisenwarengeschäft in der Luitpoldstraße nach links in die
- Steindlgasse und weiter auf die

-
- Schönbichlstraße bis zur Panoramastraße fahren oder Richtung Summerstraße rechts abbiegen in die
 - Nikolausstraße, die Mühlfelder überqueren und geradeaus den
 - Stichweg Richtung Summerstraße, dann nach rechts einbiegen in die
 - Summerstraße, die jetzt eine erklärte Fahrradstraße ist, und dann nach rechts in die
 - Seestraße, links abbiegen in den Landungssteg, am
 - Bahnhof links über ein kleines Wegerl Richtung
 - evangelische Kirche zur
 - Madeleine-Ruoff-Straße und dann wieder rechts ab in den
 - Stürmerweg immer weiter zur Bahnschranke.

Dort geht's entweder weiter auf dem

- Weg entlang der Gleise Richtung Hechendorf oder links auf dem Radweg nach
- Breitbrunn

Vom Rathaus an die Bahnschranke

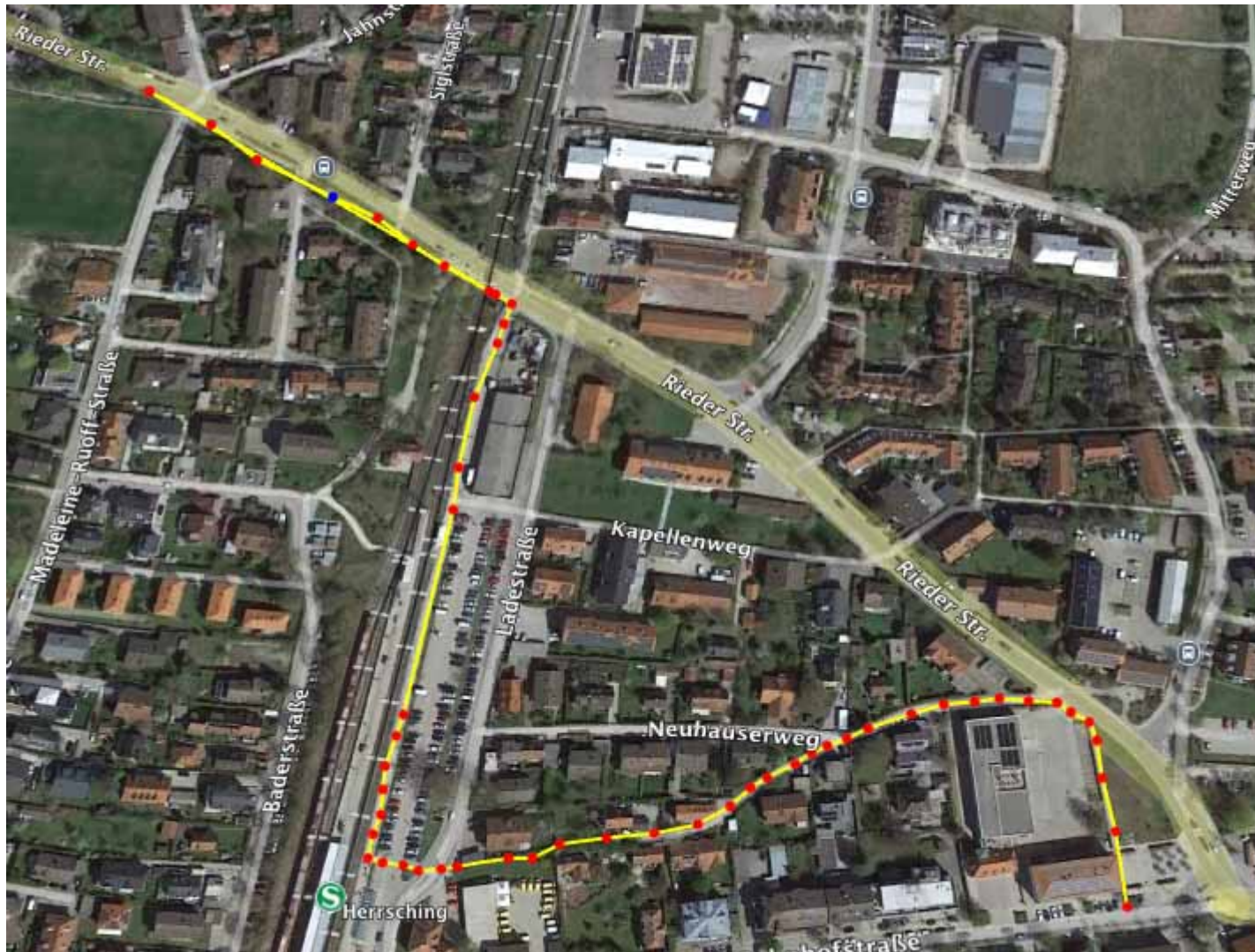

An der Feuerwehr parallel zur Rieder Straße vorbei und in den

- Neuhauser Weg
- an der Querung die Ladestraße überqueren und an den
- Gleisen auf dem Bahnweigerl Richtung Bahnschranke fahren. Dort geht's entweder weiter auf dem
- Weg entlang der Gleise Richtung Hechendorf oder links auf dem Radweg Richtung Lochschwab, Kinderhaus am Fendlbach oder nach
- Breitbrunn

Category

1. Gemeinde
2. Video

Tags

1. Videoslider

Date

04/02/2026

Date Created

16/09/2024