Kinder singen mit Teresa Boning

Das Christkind ist schon am Freitag da: Am Tag vor dem Heiligen Abend ab 16:00 Uhr singen Kindergartenkinder vor dem Kurparkschlösschen in Herrsching traditionelle Weihnachtslieder. Die Herrschinger Opernsängerin und Musikpädagogin Teresa Boning und die Zweite Vorsitzende des Kulturvereins Herrsching, Catharina Geiselhart, haben die Lieder mit den Kindern fünf Wochen lang einstudiert.

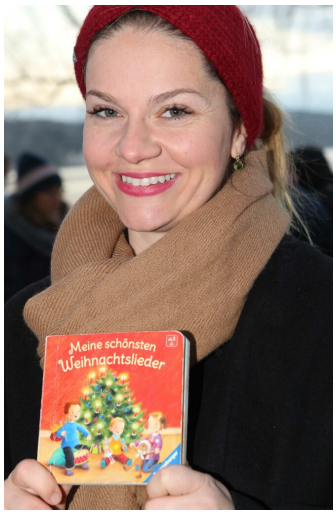

Teresa Boning

Am Tag vor Weihnachten werden die Kinder die Lieder, begleitet von der Pianistin Rie Kimura, in einem kleinen Abschlusskonzert vortragen. Der Kulturverein Herrsching lädt zu diesem Kinderkonzert ein und hofft, dass alle daran so viel Spaß haben wie letztes Jahr. Der Eintritt ist frei, über Spenden freut sich der Kulturverein.

Category

1. Gemeinde

Date
26/09/2025
Date Created

16/12/2022